# GEWINNERINNEN

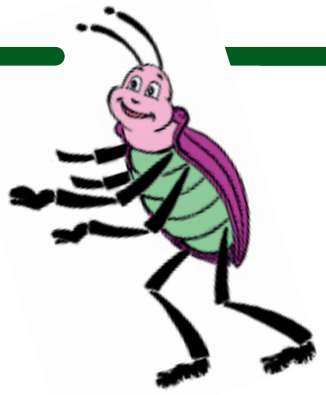

## BUNDESEBENE

NATURTAGEBUCH
MIT MANFRED MISTKÄFER DIE NATUR ENTDECKEN

## 2015

| KATEGORIE | PLATZ | VORNAME | NAME | BUNDESLAND | THEMA |
|---|---|---|---|---|---|
| **7-8 JAHRE** | 1 | Rebecca | Huber | Baden-Württemberg | Bienen |
| | 2 | Ida | Spanke | Baden-Württemberg | Maus |
| | 3 | Jaro | Köhler | Nordrhein-Westfalen | Mirobalanenbaum |
| **9-10 JAHRE** | 1 | Helena | Möller | Hessen | Biber, Wildblumen |
| | 2 | Myriam | Huber | Baden-Württemberg | Garten |
| | 3 | Tim | Herdzina | Baden-Württemberg | Bärensee |
| | 3 | Maja | Spanke | Baden-Württemberg | Hirschkäfer |
| **11-12 JAHRE** | 1 | Joel | Ratzesberger | Baden-Württemberg | Kaninchen, Wildblumen |
| | 2 | Kevin | Elsen | Rheinland-Pfalz | Kartoffel |
| | 2 | Levin | Panthöfer | Rheinland-Pfalz | Frösche |
| | 3 | Bentje | Flint | Hamburg | Weinbergschnecke |
| | 3 | Maximilian | Stähle | Baden-Württemberg | Probstsee |
| **GRUPPEN** | 1 | Laura und Johann Blersch | | Baden-Württemberg | Aquarium |
| | 1 | Elias Döring, Nils Nikolic | | Rheinland-Pfalz | Dachs, Marder, Fuchs |
| | 2 | Anna Eleveld, Karla Hengelage | | Niedersachsen | Lavendel |
| | 2 | Forum für Familienbildung Krefeld-Gruppe „AlphaBeet“ | | Nordrhein-Westfalen | Botanischer Garten |
| | 3 | Julia und Nils Harf | | Baden-Württemberg | Schmiedebach |
| **KLASSEN** | 1 | Grundschule Weiler zum Stein, Klasse 2 | | Baden-Württemberg | Baumwiese |
| | 2 | Freie Waldorfschule Cuxhaven | | Niedersachsen | Verschiedene Bäume |
| | 3 | Jeetzel-Oberschule Lüchow | | Niedersachsen | Schulhecke |
| | 3 | Förderzentrum West im Kreis Viersen, Klasse 6/7 | | Nordrhein-Westfalen | Schulgarten |

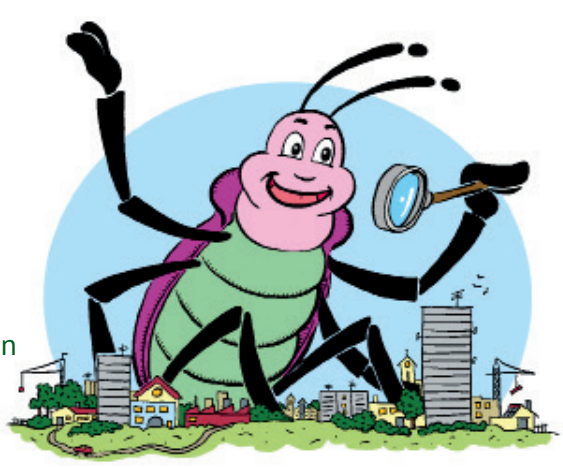


BUND jugend
YOUNG FRIENDS OF THE EARTH

Das NATURTAGEBUCH ist ein Projekt der:
BUNDjugend, Am Köllnischen Park 1a, 10179 Berlin
030 27586586, naturtagebuch@bundjugend.de
www.naturtagebuch.de